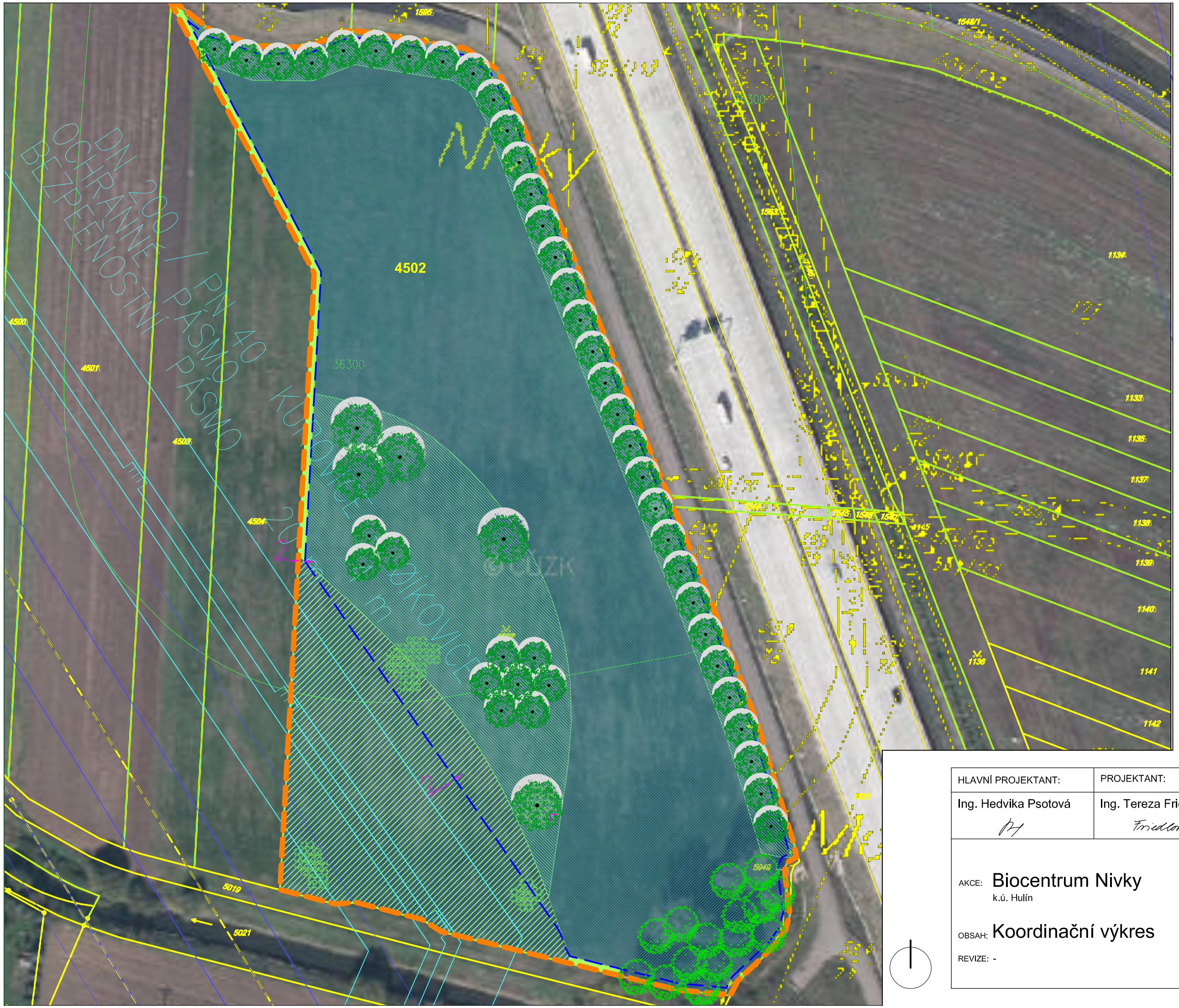

LEGENDA:

stávající stav:

- hranice řešeného území
- hranice parcel KN
- 4502 čísla parcel KN
- stávající dřeviny (bez určení strom/ keř)

inženýrské sítě:

- nadzemní elektrické vedení
  - + ochranné pásmo
- plynovod
  - + ochranné pásmo
- bod vytyčovací sítě hloubkové stabilizace

navrhovaný stav:

- ochranná oplocenka porostů
- lesní porost
- křoviny
- květnatá louka
- ochranné zatravnění podél oplocenky
- solitérní strom/ skupina stromů/ alej
- skupina keřů

pozn.:
1,87 ha lesního porostu
0,55 ha křovin se solitérními dřevinami
0,54 ha trvalého travního porostu se solitérními stromy, skupinami stromů, skupinami keřů
330 m stromořadí

hlavní dřevina:
Quercus robur / dub letní

přimíšená dřevina:
Acer platanoides / javor mléč
Alnus glutinosa / olše lepkavá
Prunus avium / třešeň ptačí
Prunus padus / střemcha obecná
Tilia cordata / lípa srdčita
Ulmus laevis / jilm vaz

vtroušená dřevina:
Populus alba / topol bílý
Populus nigra / topol černý
Salix alba / vrba bílá
Salix fragilis / vrba křehká

HLAVNÍ PROJEKTANT:	PROJEKTANT:	ARVITA P spol. s.r.o. se sídlem v Otrokovicích Příčná 1541 IČO : 60 70 67 08
Ing. Hedvika Psotová	Ing. Tereza Friedlová	

AKCE: **Biocentrum Nivky**
k.ú. Hulín

OBSAH: **Koordinační výkres**

REVIZE: -

FORMÁT:	A3
DATUM:	XI/2013
ZAKÁZKOVÉ ČÍSLO:	90/2013:
ARCHIVAČNÍ ČÍSLO:	917/2013
MĚŘÍTKO:	1 : 1 000
ČÍSLO VÝKRESU:	2